

PIANO OPERATIVO DELLA
GESTIONE INTEGRATA
VILLALBA
ANNO 2018

allegati

PROTOCOLLO

Il Funzionario Tecnico
Geom. Salvatore Arcarese

Il Presidente
Dott. Giuseppe Catania

Società di Regolamentazione dei Rifiuti

S.R.R. ATO3 "Caltanissetta Provincia Nord"

scheda n. 1

PROSPETTO RIASSUNTIVO

CC COSTI COMUNI

CG - Costi operativi di Gestione	€	140.502,08
CC - Costi Comuni	€	88.216,87
CK - Costi d'uso del capitale	€	282,32
TOTALE COSTI	€	229.001,27

RIPARTIZIONE COSTI FISSI E VARIABILI

COSTI VARIABILI

CRT - Costi raccolta e trasporto RSU	€	14.128,54
CTS - Costi di Trattamento e Smaltimento RSU	€	14.638,80
CRD - Costi di Raccolta Differenziata per materiale	€	85.414,49
CTR - Costi Trattamento e Riciclo	€	24.189,54
Totale - Parziale	€	138.371,36

COSTI FISSI

CSL - Costi di spazzamento e lavaggio strade e aree pubbl.	€	2.130,72
CARC - Costi Amm. Di Accertamento - riscoss. Etc.	€	12.415,99
CGG - Costi Generali di Gestione	€	63.363,55
CCD - Costi Comuni Diversi	€	12.437,33
AC - Altri Costi	€	-
Totale parziale	€	90.347,59

CK - Costi d'uso del capitale	€	282,32
Totale	€	229.001,27

Società di Regolamentazione dei Rifiuti

S.R.R. ATO3 "Caltanissetta Provincia Nord"

scheda n. 2

CC - COSTI COMUNI - PREVISIONALE 2018

	Materiale di consumo merci	Servizi	Godimento beni di terzi	Personale	Altri Costi	Totale
CARC - Costi amm.vi - accert. - riscoss.						
Front - Office	€ -	€ -	€ -	€ 6.000,00	€ -	€ 6.000,00
Costo dell'attività di accertamento	€ -	€ -	€ -	€ -	€ -	€ -
Servizi di postalizzazione, gestione piattaforma web, etc.	€ -	€ 4.811,99	€ 1.604,00	€ -	€ -	€ 6.415,99
TOTALE CARC	€ -	€ 4.811,99	€ 1.604,00	€ 6.000,00	€ -	€ 12.415,99

CGG - Costi Generali di Gestione

Spese generali a rip. Diretta	€ -	€ -	€ -	€ 4.892,64	€ -	€ 4.892,64
Costo rip. su base popolazione (Costo struttura ATO3 Caltanissetta Prov. Nord)	€ -	€ -	€ -	€ 2.159,89	€ -	€ 2.159,89
Costo rip. su base popolazione (Costo struttura SRR servizi ed impianti)	€ -	€ -	€ -	€ 8.961,65	€ -	€ 8.961,65
Quota di personale CG	€ -	€ -	€ -	€ 47.349,37	€ -	€ 47.349,37
TOTALE CTR	€ -	€ -	€ -	€ 63.363,55	€ -	€ 63.363,55

CCD - Costi Comuni Diversi

Spese generali a ripart. Su base popolazione	€ 487,40	€ 1.619,67	€ 2.952,33	€ -	€ 5.377,93	€ 10.437,33
Fondo rischi crediti					€ 2.000,00	€ 2.000,00
Crediti inesigibili al netto fondo rischi crediti					€ -	€ -
Contributo Miur (a dedurre)					€ -	€ -
Recupero evasione (a dedurre)					€ -	€ -
TOTALE CCD	€ 487,40	€ 1.619,67	€ 2.952,33	€ -	€ 7.377,93	€ 12.437,33

TOTALE CC	€ 487,40	€ 6.431,66	€ 4.556,33	€ 69.363,55	€ 7.377,93	€ 88.216,87
------------------	----------	------------	------------	-------------	------------	-------------

Società di Regolamentazione dei Rifiuti
S.R.R. ATO3 "Caltanissetta Provincia Nord"

scheda n. 3

CG - COSTI OPERATIVI DI GESTIONE - PREVISIONALE 2018

CG IND - CICLO RIFIUTI URBANI INDIFFERENZIATI	Materiale di consumo merci (benzina, olio, etc.)	Discarica	Servizi (manutenzioni e lavaggi)	Godimento beni di terzi (nolo mezzi)	Personale			oneri diversi	totale
					costo	%	quota		
CSL - Costi di spazzamento e lavaggio strade e aree pubb	€ -	€ -	€ -	€ -	€ 4.261,44	€ 0,50	€ 2.130,72	€ -	€ 2.130,72
CRT - Costi di Raccolta e Trasporto RSU	€ 460,53	€ -	€ 130,95	€ 1.406,37	€ 24.148,18	€ 0,50	€ 12.074,09	€ 56,60	€ 14.128,54
CTS - Costi di Trattamento e Smaltimento RSU	€ -	€ 14.638,80	€ -	€ -	€ -	€ 0,50	€ -	€ -	€ 14.638,80
Altri costi	€ -	€ -	€ -	€ -	€ -	€ 0,50	€ -	€ -	€ -
TOTALE CG IND	€ 460,53	€ -	€ 130,95	€ 1.406,37	€ 28.409,62		€ 14.204,81	€ 56,60	€ 30.898,06

scheda n. 4

CGD - COSTI OPERATIVI DI GESTIONE - PREVISIONALE 2018

CGD DIFF - CICLO RACCOLTA DIFFERENZIATA	Materiale di consumo (sacchi-pattum., etc)	Materiale di consumo merci (benzina, olio, etc.)	Servizi (manutenzione, lavaggi)	Godimento beni di terzi (nolo mezzi)	Personale			oneri diversi (assicurazione, bollo)	totale
					costo	%	quota		
Frazione organica (FORSU)	€ 7.831,17	€ 1.432,75	€ 407,40	€ 4.375,38	€ 26.515,65	50%	€ 13.257,82	€ 176,08	€ 27.480,61
Carta	€ 3.943,04	€ 537,28	€ 152,78	€ 1.640,77	€ 9.943,37	50%	€ 4.971,68	€ 66,03	€ 11.311,58
Plastica	€ 2.395,10	€ 716,37	€ 203,70	€ 2.187,69	€ 13.257,82	50%	€ 6.628,91	€ 88,04	€ 12.219,82
Vetro	€ 2.395,10	€ 537,28	€ 152,78	€ 1.640,77	€ 9.943,37	50%	€ 4.971,68	€ 66,03	€ 9.763,64
Ingombranti	€ -	€ 179,09	€ 50,93	€ 546,92	€ 3.314,46	50%	€ 1.657,23	€ 22,01	€ 2.456,18
RAEE	€ -	€ 179,09	€ 50,93	€ 546,92	€ 3.314,46	50%	€ 1.657,23	€ 22,01	€ 2.456,18
Cassone scarrabile	€ 3.782,00	€ -	€ -	€ -	€ -		€ -	€ -	€ 3.782,00
Altre tipologie DPI	€ 1.000,00	€ -	€ -	€ -	€ -	50%	€ -	€ -	€ 1.000,00
Contributo CONAI (a dedurre)	€ -	€ -	€ -	€ -	€ -	50%	€ -	€ 14.944,48	€ 14.944,48
TOTALE CRD DIFF	€ 21.346,42	€ 3.581,87	€ 1.018,51	€ 10.938,46	€ 66.289,12		€ 33.144,56	€ 15.384,67	€ 85.414,49

Società di Regolamentazione dei Rifiuti
S.R.R. ATO3 "Caltanissetta Provincia Nord"

scheda n. 5

CG - COSTI OPERATIVI DI GESTIONE - PREVISIONALE 2018

CTR - COSTI DI TRATTAMENTO E RICICLO	Materiale di consumo merci	Servizi	Godimento beni di terzi	Personale			oneri riflessi	totale
				costo	%	quota		
Frazione organica (FORSU)	€ -	€ 21.505,00	€ -	€ -	50%	€ -	€ -	€ 21.505,00
Carta e Cartone	€ -	€ -	€ -	€ -	50%	€ -	€ -	€ -
Plastica	€ -	€ -	€ -	€ -	50%	€ -	€ -	€ -
Vetro	€ -	€ 250,00	€ -	€ -	50%	€ -	€ -	€ 250,00
Ingombranti	€ -	€ 764,94	€ -	€ -	50%	€ -	€ -	€ 764,94
Travasato	€ -	€ -	€ -	€ -	50%	€ -	€ -	€ -
Gestione CCR	€ -	€ 1.669,60	€ -	€ -	50%	€ -	€ -	€ 1.669,60
TOTALE CTR	€ -	€ 24.189,54	€ -	€ -		€ -	€ -	€ 24.189,54

Società di Regolamentazione dei Rifiuti
S.R.R. ATO3 "Caltanissetta Provincia Nord"

scheda n. 6

PREVISIONALE ANNO 2018	
COSTO CONFERIMENTO RIFIUTI INDIFFERENZIATI	
Quantità conferimento r.s.u. anno 2017	272,64
Quantità frazione secca anno 2017	76,57
Somma rifiuti anno 2017	349,21
Quantità di previsione frazione secca anno 2018	155,1
Quantità di rifiuto da trattare	194,11
Quantità [T] annua di previsione (50%)	100,00
Costo T	123,5
Totale imponibile €	12.350,00
Totale I.V.A. al 10% €	1.235,00
Costo trattamento e smaltimento annuo previsionale 2018 €	13.585,00

TRIBUTO SPECIALE L.R. N. 6/97	
Totale quantità [T] annua	100,00
Costo T	6,2
Totale imponibile €	624,00
Totale I.V.A. al 10% €	62,40
Costo oneri mitigazione ambientali - annuo previsionale 2018 €	686,40

ONERI MITIGAZIONE AMBIENTALE	
Totale quantità [T] annua	100,00
Costo T	3,3
Totale imponibile €	334,00
Totale I.V.A. al 10% €	33,40
Costo trattamento e smaltimento annuo previsionale 2018 €	367,40
Totale complessivo quantità R.S.U. (T)	100,00
Totale complessivo imponibile €	13.308,00
Totale I.V.A. al 10% €	1.330,80
Totale complessivo €	14.638,80

Società di Regolamentazione dei Rifiuti
S.R.R. ATO3 "Caltanissetta Provincia Nord"

scheda n. 8

PREVISIONALE ANNO 2018	
COSTO CONFERIMENTO RIFIUTI BIODEGRADABILI	
Quantità conferimento r.s.u. anno 2017	272,00
Quantità frazione secca anno 2017	76,57
<u>Sommano rifiuti anno 2017</u>	<u>348,57</u>
Quantità conferimento r.s.u. anno 2018	110,00
Quantità di previsione frazione secca anno 2018	155,1
Quantità di rifiutto da trattare	193,47
Quantità [T] annua di previsione (50%)	230,00
Costo T €	85,00
Totale imponibile €	19.550,00
Totale I.V.A. al 10% €	1.955,00
Costo conferimento rifiuti biodegradabile annuo previsionale 2018 €	21.505,00

scheda n. 9

ricavi CONAI

frazione	quantità (ton/anno)	contributo CONAI (€/anno)	ricavo annuo
carta	38,5	€ 18,00	€ 693,00
cartone	23,10	€ 96,50	€ 2.229,15
plastica	48,40	€ 205,00	€ 9.922,00
vetro	33,00	€ 17,45	€ 575,85
legno	12,10	€ 13,71	€ 165,89
totale	155,10		€ 13.585,89
		i.v.a. al 10%	€ 1.358,59
		Totale	€ 14.944,48

Società di Regolamentazione dei Rifiuti

S.R.R. ATO3 "Caltanissetta Provincia Nord"

scheda n. 10

RIADDEBITO COSTO PERSONALE SEDE CENTRALE "ALLEGATO A"			
RIPARTIZIONE COSTI PER COMUNE	%		IMPORTO
Acquaviva Platani	0,70%	€	5.712,09
Bompensiere	0,41%	€	3.350,13
Caltanissetta	46,82%	€	381.769,86
Campofranco	2,29%	€	18.678,77
Marianopoli	1,41%	€	11.484,43
Milena	2,23%	€	18.184,68
Montedoro	1,21%	€	9.827,44
Mussomeli	7,97%	€	64.953,90
Resuttano	1,51%	€	12.279,78
San Cataldo	17,18%	€	140.108,82
S. Caterina Villamosa	3,98%	€	32.464,90
Serradifalco	4,50%	€	36.700,76
Sutera	1,04%	€	8.495,83
Vallelunga Pratameno	2,56%	€	20.853,94
Villalba	1,21%	€	9.839,49
Provincia Regionale di Caltanissetta	5,00%	€	40.773,94
TOTALE COSTO DEL PERSONALE SEDE CENTRALE	100,00%	€	815.478,74

scheda n. 11

COSTO PERSONALE S.R.R. ATO 3 CALTANISSETTA PROV. NORD "ALLEGATO B"		
RIPARTIZIONE COSTI PER COMUNE		IMPORTO
Acquaviva Platani	€	-
Bompensiere	€	3.901,98
Caltanissetta	€	-
Campofranco	€	40.130,44
Marianopoli	€	-
Milena	€	20.928,99
Montedoro	€	52.462,15
Mussomeli	€	35.169,68
Resuttano	€	-
San Cataldo	€	-
S. Caterina Villamosa	€	156.273,88
Serradifalco	€	230.982,20
Sutera	€	42.689,78
Vallelunga Pratameno	€	-
Villalba	€	-
Provincia Regionale di Caltanissetta	€	-

Società di Regolamentazione dei Rifiuti

S.R.R. ATO3 "Caltanissetta Provincia Nord"

scheda n. 12

COSTI DIPENDENTI OPERATIVI ATO 3 "ALLEGATO C"			
RIPARTIZIONE COSTI PER COMUNE	%		IMPORTO
Acquaviva Platani	2,24%	€	3.372,18
Bompensiere	1,35%	€	2.032,34
Campofranco	7,35%	€	11.064,96
Marianopoli	4,47%	€	6.729,30
Milena	7,21%	€	10.854,20
Montedoro	3,88%	€	5.841,09
Mussomeli	25,79%	€	38.825,22
Resuttano	4,80%	€	7.226,10
S. Caterina Villarmosa	12,86%	€	19.359,92
Serradifalco	14,55%	€	21.904,11
Sutera	3,34%	€	5.028,16
Vallelunga Pratameno	8,26%	€	12.434,91
Villalba	3,90%	€	5.871,20
TOTALE COSTO DEL PERSONALE SEDE CENTRALE	100,00%	€	150.543,68

scheda n. 13

COSTI DIPENDENTI OPERATIVI ATO 3 "ALLEGATO C"			
RIPARTIZIONE COSTI PER COMUNE	%		IMPORTO
Acquaviva Platani	2,24%	€	3.372,18
Bompensiere	1,35%	€	2.032,34
Campofranco	7,35%	€	11.064,96
Marianopoli	4,47%	€	6.729,30
Milena	7,21%	€	10.854,20
Montedoro	3,88%	€	5.841,09
Mussomeli	25,79%	€	38.825,22
Resuttano	4,80%	€	7.226,10
S. Caterina Villarmosa	12,86%	€	19.359,92
Serradifalco	14,55%	€	21.904,11
Sutera	3,34%	€	5.028,16
Vallelunga Pratameno	8,26%	€	12.434,91
Villalba	3,90%	€	5.871,20
TOTALE COSTO DEL PERSONALE SEDE CENTRALE	100,00%	€	150.543,68

Società di Regolamentazione dei Rifiuti
S.R.R. ATO3 "Caltanissetta Provincia Nord"

scheda n. 14

COSTO PERSONALE COMUNE COMANDATO "ALLEGATO E"		
COMUNE		IMPORTO
Acquaviva Platani		
Bompensiere	€	43.744,45
Caltanissetta	€	20.232,19
Campofranco	€	-
Marianopoli	€	16.000,00
Milena	€	100.128,00
Montedoro	€	130.623,48
Mussomeli	€	44.112,00
Resuttano	€	32.000,00
San Cataldo	€	27.609,38
S. Caterina Villarmosa	€	-
Serradifalco	€	-
Sutera	€	60.000,00
Vallelunga Pratameno	€	7.324,68
Villalba	€	170.133,44
Provincia Regionale di Caltanissetta	€	43.054,79

scheda n. 15

COSTO DIPENDENTE OPERATIVO ATO 3 C.C.R. SERRADIFALCO "ALLEGATO F"		
RIPARTIZIONE COSTI PER COMUNE	%	IMPORTO
Acquaviva Platani		
Bompensiere	2,24%	€ 958,95
Campofranco	1,35%	€ 577,94
Marianopoli	7,35%	€ 3.146,55
Milena	4,47%	€ 1.913,62
Montedoro	7,21%	€ 3.086,61
Mussomeli	3,88%	€ 1.661,03
Resuttano	25,79%	€ 11.040,75
S. Caterina Villarmosa	4,80%	€ 2.054,89
Serradifalco	12,86%	€ 5.505,39
Sutera	14,55%	€ 6.228,88
Vallelunga Pratameno	3,34%	€ 1.429,86
Villalba	8,26%	€ 3.536,12
TOTALE COSTO DEL PERSONALE SEDE CENTRALE	100,00%	€ 1.669,60
		42.810,18

Società di Regolamentazione dei Rifiuti S.R.R. ATO3 "Caltanissetta Provincia Nord"

scheda n. 16

COSTO PERSONALE A TEMPO DETERMINATO					
SEDE	COGNOME	NOME	Liv./mansione	ORE	Costo annuo
VILLALBA	Lombardo	Giuseppe	OPERATORE	24	€ 25.032,00
Somma costo personale					€ 25.032,00
straordinario 6%					€ 1.501,92
Sommano					€ 26.533,92
i.v.a. al 10%					€ 2.653,39
Costo annuo operatori					€ 29.187,31

scheda n. 17

PERSONALE SOVRAMBITO					
SERRADIFALCO e MUSSOMELI	Bonfanti	Alfonso	AUTISTA	18	€ 19.741,08
	Turone	Calogero	AUTISTA	18	€ 19.741,08
Somma costo personale					€ 39.482,16
straordinario 6%					€ 2.368,93
Sommano					€ 41.851,09
i.v.a. al 10%					€ 4.185,11
Costo annuo operatori					€ 46.036,20

RIPARTIZIONE DEI COSTI PERSONALE SOVRAMBITO		
Comuni	%	Importo
Acquaviva Platani	2,24%	€ 1.031,21
Bompensiere	1,35%	€ 621,49
Campofranco	7,35%	€ 3.383,66
Marianopoli	4,47%	€ 2.057,82
Milena	7,21%	€ 3.319,21
Montedoro	3,88%	€ 1.786,20
Mussomeli	25,79%	€ 11.872,74
Resuttano	4,80%	€ 2.209,74
Serradifalco	12,86%	€ 5.920,26
S.Caterina Villarmosa	14,55%	€ 6.698,27
Sutera	3,34%	€ 1.537,61
Valllunga Pratameno	8,26%	€ 3.802,59
Villalba	3,90%	€ 1.795,41
TOTALE	100,00%	€ 46.036,20

Società di Regolamentazione dei Rifiuti

S.R.R. ATO3 "Caltanissetta Provincia Nord"

scheda n. 18

PERSONALE DI ROTAZIONE					
	Martino	Alessandro	OPERATORE	24	€ 25.032,00
			Somma costo personale		€ 25.032,00
			straordinario 6%		€ 1.501,92
			Sommano		€ 26.533,92
			i.v.a. al 10%		€ 2.653,39
			Costo annuo operatori		€ 29.187,31

RIPART. DEI COSTI PERS. DI ROTAZIONE

Comuni	Importo
Acquaviva Platani	€ 2.245,18
Bompensiere	€ 2.245,18
Campofranco	€ 2.245,18
Marianopoli	€ 2.245,18
Milena	€ 2.245,18
Montedoro	€ 2.245,18
Mussomeli	€ 2.245,18
Resuttano	€ 2.245,18
Serradifalco	€ 2.245,18
S. Caterina Villarmosa	€ 2.245,18
Sutera	€ 2.245,18
Vallelunga Pratameno	€ 2.245,18
Villalba	€ 2.245,18
TOTALE	€ 29.187,31

scheda n. 19

COSTO ANNO AUTOMEZZI						
COMUNI	Carburanti olio pneumatici	Manutenzione	Noli (Senza Cond.)	Oneri diversi assicurazioni tasse	Sommano	
Acquaviva P.	€ 5.256,21	€ 3.282,58	€ 24.007,65	€ 323,40	€	32.869,84
Bompensiere	€ 7.989,28	€ 3.282,58	€ 23.414,45	€ 1.477,94	€	36.164,25
Campofranco	€ 15.233,33	€ 9.861,84	€ 13.778,70	€ 5.443,35	€	44.317,22
Marianopoli	€ 11.585,96	€ 4.244,44	€ 22.440,00	€ 1.165,54	€	39.435,94
Milena	€ 16.329,13	€ 10.269,46	€ 41.833,68	€ 4.938,62	€	73.370,90
Montedoro	€ 10.258,44	€ 5.508,47	€ 30.248,23	€ 2.156,39	€	48.171,54
Mussomeli	€ 53.694,45	€ 5.191,26	€ 205.436,36	€ 323,40	€	264.645,47
Resuttano	€ 29.029,59	€ 17.562,94	€ -	€ 8.483,40	€	55.075,92
Santa Caterina V.	€ 59.986,07	€ 18.041,11	€ 114.840,00	€ 5.685,97	€	198.553,15
Serradifalco	€ 47.243,97	€ 27.242,30	€ 137.280,00	€ 9.015,50	€	220.781,77
Sutera	€ 6.088,85	€ 870,92	€ 26.057,30	€ 146,84	€	33.163,92
Vallelunga P.	€ 35.376,23	€ 15.537,74	€ 22.440,00	€ 5.443,40	€	78.797,37
Villalba	€ 9.722,61	€ 12.089,49	€ -	€ 1.015,08	€	22.827,19
TOTALI	€ 307.794,13	€ 132.985,13	€ 661.776,37	€ 45.618,83	€	1.148.174,46

Società di Regolamentazione dei Rifiuti

S.R.R. ATO3 "Caltanissetta Provincia Nord"

scheda n.20

COSTO ANNO PIATTAFORME CONFERIMENTO

COMUNI	Frazione umida	ingombranti	Stazione travaso indif	Piattaforma vetr	sommano
Acquaviva P.	€ 13.205,91	€ 656,26	€ 1.919,12	€ 325,60	€ 16.106,89
Bompensiere	€ 11.406,19	€ 321,86	€ -	€ 275,80	€ 12.003,85
Campofranco	€ 23.308,88	€ 1.642,67	€ 7.815,33	€ 1.623,80	€ 34.390,68
Marianopoli	€ 44.546,71	€ 3.155,90	€ 6.463,64	€ 711,40	€ 54.877,65
Milena	€ 30.356,16	€ 1.157,86	€ -	€ 1.433,00	€ 32.947,02
Montedoro	€ 18.574,71	€ 553,85	€ -	€ 577,60	€ 19.706,16
Mussomeli	€ 154.330,25	€ 7.986,00	€ 22.998,23	€ 2.217,16	€ 187.531,64
Resuttano	€ 19.102,29	€ 915,42	€ -	€ 694,00	€ 20.711,71
Santa Caterina V.	€ 62.241,19	€ 1.977,14	€ -	€ 1.515,60	€ 65.733,93
Serradifalco	€ 50.803,04	€ 3.396,25	€ -	€ 2.806,61	€ 57.005,90
Sutera	€ 8.445,82	€ 986,48	€ 2.757,31	€ 692,00	€ 12.881,61
Vallelunga P.	€ 51.125,52	€ 4.422,44	€ 24.059,07	€ 888,00	€ 80.495,03
Villaiba	€ 21.505,00	€ 764,94	€ 2.035,00	€ 250,00	€ 24.554,94
TOTALI	€ 508.951,66	€ 27.937,07	€ 68.047,70	€ 14.010,57	€ 618.947,00

scheda n. 21

COSTI GENERALI STRUTTURA SRR ATO 3

ACQUISTO MATERIALE DI CONSUMO	€ 3.167,35
ASSISTENZA SOFTWARE	€ 3.431,25
ATTREZZATURE INFORMATICHE	€ 6.959,86
BUONI PASTO	€ 7.038,72
CANONI	€ 2.521,74
RESPONSABILE SICUREZZA	€ 4.392,00
MEDICO DEL LAVORO	€ 8.640,00
CONSULENTE FISCALE	€ 10.248,00
CONSULENTE LAVORO	€ 13.542,00
REVISORI	€ 31.720,00
FORNITURA ENERGIA ELETTRICA	€ 12.192,78
LOCAZIONE ATTREZZATURE	€ 9.316,20
LOCAZIONE IMMOBILE	€ 45.040,57
PROGRAMMI SOFTWARE	€ 2.228,94
TECHMA sito WEB (contratto Annuo)	€ 847,90
TECHMA OPEN 24 (contratto annuo)	€ 2.067,90
COSTO GESTIONE COPIATORE	€ 685,15
QUOTA CALTACQUA	€ 500,00
RIMBORSI CHILOMETRICI	€ 1.000,00
SERVIZIO DI PULIZIA	€ 5.109,84
SPESE CONDOMINIO	€ 1.596,84
TELEFONIA	€ 6.750,94
TRASMISSIONE MUD	€ 10,00
TOTALE COSTI GENERALI	€ 179.007,97

Società di Regolamentazione dei Rifiuti
S.R.R. ATO3 "Caltanissetta Provincia Nord"

RIPARTIZIONE COSTI PER COMUNE	%		IMPORTO
Acquaviva Platani	0,70%	€	1.253,88
Bompensiere	0,41%	€	735,40
Caltanissetta	46,82%	€	83.803,35
Campofranco	2,29%	€	4.100,23
Marianopoli	1,41%	€	2.520,98
Milena	2,23%	€	3.991,77
Montedoro	1,21%	€	2.157,25
Mussomeli	7,97%	€	14.258,21
Resuttano	1,51%	€	2.695,57
San Cataldo	17,18%	€	30.755,67
S. Caterina Villarmosa	3,98%	€	7.126,46
Serradifalco	4,50%	€	8.056,28
Sutera	1,04%	€	1.864,94
Valllunga Pratameno	2,56%	€	4.577,70
Villalba	1,21%	€	2.159,89
Provincia Regionale di Caltanissetta	5,00%	€	8.950,40
TOTALE COSTO STRUTTURA	100,00%	€	179.007,97

Società di Regolamentazione dei Rifiuti

S.R.R. ATO3 "Caltanissetta Provincia Nord"

scheda n. 22

COSTI DIRETTI STRUTTURA SRR SERVIZI ED IMPIANTI

DESCRIZIONE	COSTO /MESE	COSTO ANNUO
Compenso amministratore Unico	€ 3.000,00	€ 36.000,00
Responsabile S.P.P.	€ 1.250,00	€ 15.000,00
Medico competente	€ 1.000,00	€ 12.000,00
Consulente Fiscale	€ 700,00	€ 8.400,00
Consulente del lavoro	€ 925,00	€ 11.100,00
Revisore Conti	€ 833,33	€ 10.000,00
Locazione via S. D'Acquisto	€ -	€ -
Fornitura Energia elettrica/Uffici/CCR	€ -	€ -
Spese telefonia	€ -	€ -
Condominio/acqua	€ -	€ -
Contratto attrezz. Informatiche	€ 247,22	€ 2.966,66
TECHMA sito WEB (contratto Annuo)	€ 57,92	€ 695,00
TECHMA OPEN 24 (contratto annuo)	€ 141,25	€ 1.695,00
Pulizia locali sede uffici	€ -	€ -
Deposito mezzi Santa Caterina	€ 600,00	€ 7.200,00
Costo gestione copiatore	€ 46,80	€ 561,60
Buoni pasto	€ 376,00	€ 4.512,00
Materiale di consumo (cancelleria etc)	€ 572,75	€ 6.873,00
Rimborsi chilometrici	€ 1.000,00	€ 12.000,00
Gestione AGEST	€ 166,67	€ 2.000,00
Fornitura DPI	€ 2.000,00	€ 24.000,00
Centrale Unica di Committenza	€ 62,50	€ 750,00
manutenzione ord. Impianti(fondo rischio oneri)	€ 2.083,33	€ 25.000,00
		€ 180.753,26

COSTO PERSONALE struttura centrale	Costo personale	costo anno
RUMEO SALVATORE - 7 liv		
FRANCESCO MONTAGNA (PART TIME) 7 liv.		
DELL'UTRI ARMANDO . 2 liv.		
MORREALE ANDREA (part -t.Montedoro) 6 liv.		
PROVENZANO ROSA (part t. Milena) 6 liv.		
SANFILIPPO PIETRO 2 liv. 24H	€ 2.010,21	€ 28.142,94
BALDI LUIGI AUT. 4° LIV - 36H		
ANTINORO PAOLINO 3° LIV. Autista		
DI CARLO FRANCESCO 3° liv. Aut.		
AIELLO FILIPPO		

sommano	€	208.896,20
i.v.a. al 10%	€	20.889,62
Costo totale	€	229.785,82

Società di Regolamentazione dei Rifiuti
S.R.R. ATO3 "Caltanissetta Provincia Nord"

RIPARTIZIONE DEI COSTI

Comuni	%	Costo a carico
Acquaviva Platani	2,24%	€ 5.147,20
Bompensiere	1,35%	€ 3.102,11
Campofranco	7,35%	€ 16.889,26
Marianopoli	4,47%	€ 10.271,43
Milena	7,21%	€ 16.567,56
Montedoro	3,88%	€ 8.915,69
Mussomeli	25,79%	€ 59.261,76
Resuttano	4,80%	€ 11.029,72
Serradifalco	12,86%	€ 29.550,46
S.Caterina Villamosa	14,55%	€ 33.433,84
Sutera	3,34%	€ 7.674,85
Vallelunga Pratameno	8,26%	€ 18.980,31
Villalba	3,90%	€ 8.961,65
TOTALE	100,00%	€ 229.785,82

Società di Regolamentazione dei Rifiuti S.R.R. ATO3 "Caltanissetta Provincia Nord"

tabella n. 23
automezzi per la raccolta R.U.

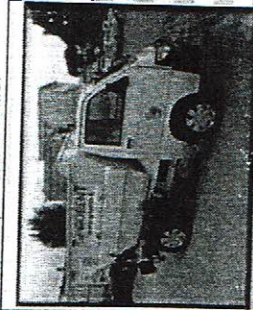

Porter 3 mc tagato DP922JM (nolo a freddo)	COSTI UNITARI TOTALI I.V.A. ESCLUSA	CALCOLO COSTO ANNUO	Materiale di consumo merci (carburante, olio, pneumatici)	Servizi (manutenzione, lavaggio)	Godimento beni di terzi (nolo a freddo)	oneri diversi (assicurazione, tassa di proprietà)
a Portata in tonnellate 0,4	h Costo medio carburante (iva esclusa) € 1,35	Carburante	€ 1.701,00	€ -	€ -	€ -
b Percorrenza media annua in Km 9.000	i Costo olio € 3,00	Olio	€ 189,00	€ -	€ -	€ -
c Ore lavorate all'anno 1864	l Costo singolo pneumatico € 210,00	Pneumatici	€ 192,00	€ -	€ -	€ -
d Consumo carburante in lt/Km 0,14	m Costo singolo lavaggio € 20,00	Assicurazione	€ -	€ -	€ -	€ -
e Consumo olio in Kg/Km 0,0070	n Tassa di proprietà	Manutenzione	€ -	€ -	€ -	€ -
f Numero pneumatici 4	o Consumo pneumatici Km/cambio	Lavaggio	€ -	€ 3.040,00	€ -	€ -
g Consumo pneumatici Km/cambio 30.000	p Numero lavaggi	Nolo a freddo	€ -	€ 240,00	€ -	€ -
h Numero lavaggi 12			€ -	€ 3.280,00	€ -	€ -
		COSTO GESTIONE ANNUO	€ 2.082,00	€ 3.280,00	€ -	€ -
		sommario complessivamente gli automezzi per lo spazzamento	€ 2.082,00	€ 3.280,00	€ -	€ -

automezzi per il trasporto R.U.

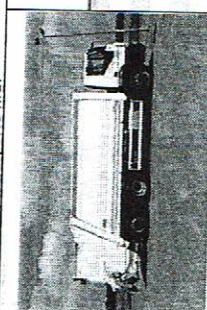

Autocompattatore da 26 mc portata > 12 T (nolo a freddo)	COSTI UNITARI TOTALI I.V.A. ESCLUSA	Autocompattatore da 26 mc portata > 12 T (nolo a freddo)	Materiale di consumo merci (carburante, olio, pneumatici)	Servizi (manutenzione, lavaggio)	Godimento beni di terzi (nolo a freddo)	oneri diversi (assicurazione, tassa di proprietà)
a Portata in tonnellate 12	h Costo medio carburante (iva esclusa) € 1,35	Carburante	€ 20.250,00	€ -	€ -	€ -
b Percorrenza media annua in Km 30.000	i Costo olio € 3,00	Olio	€ 630,00	€ -	€ -	€ -
c Ore lavorate all'anno 1864	l Costo singolo pneumatico € 280,00	Pneumatici	€ 2.240,00	€ -	€ -	€ -
d Consumo carburante in lt/Km 0,5	m Costo singolo lavaggio € 100,00	Assicurazione	€ -	€ -	€ -	€ -
e Consumo olio in Kg/Km 0,0070	n Tassa di proprietà	Manutenzione	€ -	€ -	€ -	€ 2.700,00
f Numero pneumatici 8	o Consumo pneumatici Km/cambio	Lavaggio	€ -	€ 8.100,00	€ -	€ 900,00
g Consumo pneumatici Km/cambio 30.000	p Numero lavaggi	Nolo a freddo	€ -	€ 1.200,00	€ -	€ -
h Numero lavaggi 12			€ -	€ 9.300,00	€ -	€ -
		sommario	€ 23.120,00	€ 9.300,00	€ -	€ 3.600,00
		Villalba 23,43%	€ 5.417,02	€ 5.014,27	€ -	€ 843,48

automezzi per il trasporto R.U.

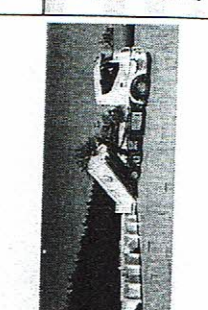

Autocompattatore da 26 mc portata > 12 T (nolo a freddo)	COSTI UNITARI TOTALI I.V.A. ESCLUSA	Autocompattatore da 26 mc portata > 12 T (nolo a freddo)	Materiale di consumo merci (carburante, olio, pneumatici)	Servizi (manutenzione, lavaggio)	Godimento beni di terzi (nolo a freddo)	oneri diversi (assicurazione, tassa di proprietà)
a Portata in tonnellate 12	m Costo medio carburante (iva esclusa) € 1,35	Carburante	€ 10.800,00	€ -	€ -	€ -
b Percorrenza media annua in Km 30.000	n Costo olio € 3,00	Olio	€ 420,00	€ -	€ -	€ -
c Ore lavorate all'anno 1864	l Costo singolo pneumatico € 100,00	Pneumatici	€ 840,00	€ -	€ -	€ -
d Consumo carburante in lt/Km 0,5	m Costo singolo lavaggio € 210,00	Assicurazione	€ -	€ -	€ -	€ 3.300,00
e Consumo olio in Kg/Km 0,0070	n Tassa di proprietà	Manutenzione	€ -	€ -	€ -	€ 1.100,00
f Numero pneumatici 8	o Consumo pneumatici Km/cambio	Lavaggio	€ -	€ 9.900,00	€ -	€ -
g Consumo pneumatici Km/cambio 30.000	p Numero lavaggi	Nolo a freddo	€ -	€ 1.200,00	€ -	€ -
h Numero lavaggi 12			€ -	€ 11.100,00	€ -	€ -
		sommario	€ 12.060,00	€ 11.100,00	€ -	€ 4.400,00
		Villalba 3,99%	€ 470,34	€ 1.615,15	€ -	€ 171,60
		sommario complessivamente gli automezzi per il trasporto R.U.	€ 5.887,36	€ 6.629,42	€ -	€ 1.015,08
		I.V.A.	€ 7.969,36	€ 9.909,42	€ -	€ 1.015,08
		Costo complessivo	€ 9.722,61	€ 12.089,49	€ -	€ 1.015,08

Società di Regolamentazione dei Rifiuti

S.R.R. ATO3 "Caltanissetta Provincia Nord"

scheda n. 24

CG - COSTI OPERATIVI DI GESTIONE - PREVISIONALE 2018

CRT IND - CICLO RIFIUTI URBANI DIFFERENZIATI

ATTREZZATURE

Voce di costo	unità	costo unitario	costo complessivo
sottolavello 10 lt		€ 2,44	€ -
secchiello 25 lt (frazione organica)		€ 4,88	€ -
secchiello 30 lt (frazione carta/cartone)	808	€ 4,88	€ 3.943,04
compostiera	81	€ -	€ -
carrellato 120 lt	-	€ -	€ -
carrellato 240 lt	-	€ -	€ -
carrellato 360 lt	-	€ -	€ -
contenitore farmaci	-	€ -	€ -
contenitore T/F	-	€ -	€ -
contenitore di vegetali esausti	-	€ -	€ -
contenitori oli esausti contenitori rup	-	€ -	€ -
cestini stradali	-	€ -	€ -
cestini deiezioni canine	-	€ -	€ -
sistema pesatura informatico	-	€ -	€ -
press container	-	€ -	€ -
cassone scarrabile	0,5	€ 7.564,00	€ 3.782,00
costo totale annuo attrezzature I.V.A. compresa			€ 7.725,04

BENI DI CONSUMO

Voce di costo	unità	costo unitario	costo complessivo
ecobox	-	€ -	€ -
sacchi mater bi	132.350	€ 0,0592	€ 7.831,17
sacchi ldpe (plastica)	44.117	€ 0,0543	€ 2.395,10
sacchi ldpe (vetro)	44.117	€ 0,0543	€ 2.395,10
sacchi cestini stradali	-	€ -	€ -
D.P.I. operatori	4	€ 250,00	€ 1.000,00
costo totale annuo beni di consumo I.V.A. compresa			€ 13.621,38